ГОСТЬ НОМЕРА

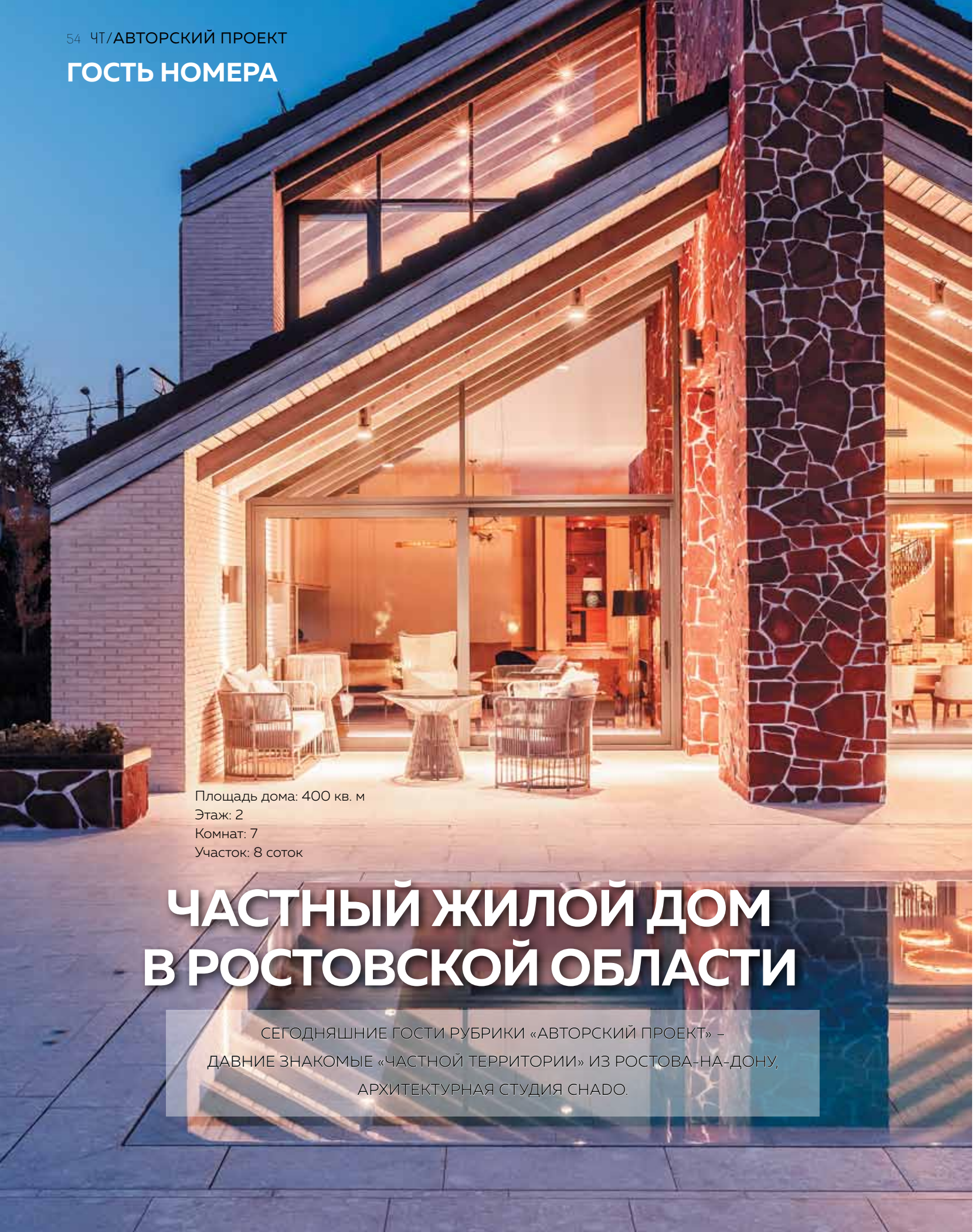

Площадь дома: 400 кв. м
Этаж: 2
Комнат: 7
Участок: 8 соток

ЧАСТНЫЙ ЖИЛОЙ ДОМ В РОСТОВСКОЙ ОБЛАСТИ

СЕГОДНЯШНИЕ ГОСТИ РУБРИКИ «АВТОРСКИЙ ПРОЕКТ» – ДАВНИЕ ЗНАКОМЫЕ «ЧАСТНОЙ ТЕРРИТОРИИ» ИЗ РОСТОВА-НА-ДОНУ, АРХИТЕКТУРНАЯ СТУДИЯ CHADO.

Архитектурная студия Chado

Над проектом работали:
Евгений Задорожний,
учредитель / руководитель студии / главный архитектор

Екатерина Иващенко,
руководитель проектов / дизайнер интерьеров

тел.: +7 (863) 279-72-87
www.chado.pro

АРХИТЕКТУРА

Дом для семьи из четырех человек обыгрывает идею контраста между монументальной «оболочкой» — и прозрачной, наполненной светом и воздухом «изнанкой». Приземистые объемы из железобетона облицованы кирпичом и камнем, а панорамное остекление открывает взгляду интерьер, который становится полноценным элементом архитектуры. Симметрию здания динамично подчеркивает труба двустороннего камина, которая проходит прямо по центру фасада.

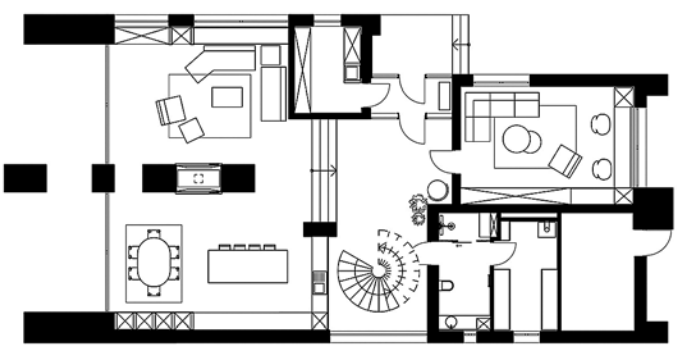

План 1 этажа

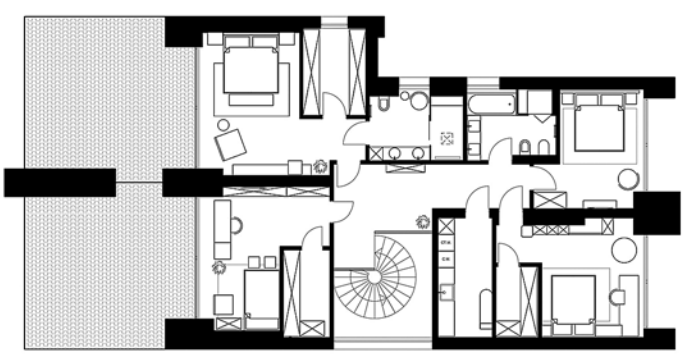

План 2 этажа

ИНТЕРЬЕР

Основой концепции этого современного интерьера стала честная архитектура дома. Теплый оттенок шпона мебели и балки из белого дерева придают уюта даже такому большому и открытому помещению, как кухня-гостиная.

Среди материалов главная роль отведена дикому колотому камню темно-красного тона. Он используется как в интерьере, так и на фасаде, пронизывая кровлю и витражи. Из камня состоит и двусторонний камин, который объединяет две зоны — столовую и гостиную.

ЛАНДШАФТ

Обилие зелени задало атмосферу этому проекту: она получилась камерной и уютной благодаря разнообразию растений и плодовым деревьям, посаженным по периметру двора. В этой части дома также находится летняя кухня с зоной мангала и обеденным столом.

Интерьер и экстерьер объединены за счет раздвижных витражей на заднем фасаде. Большие окна связывают кухню-гостиную с террасой заднего двора, где расположены большой переливной бассейн и каменный грот с прудом для рыб.